



Noite Branca Lousã

Co-promotores e apoios



Coimbra
Região
de Cultura



O Enredo

28 de julho 2018, 21h00
Castelo da Lousã
Lousã

Cofinanciado por:



Cultura

Peça do mês

«Uma forma diferente de conhecer os objetos do dia a dia deste povo que somos»

::Enxada::

Local: Museu Etnográfico Dr. Louzã Henriques

De 2 a 28 de julho

Exposição de fotografia de Delfim Ferreira sobre a Capela da Misericórdia (450 anos) e o Palácio da

Viscondessa do Espinhal (200 anos)

Local: Átrio da Biblioteca Municipal Comendador Montenegro
Organização: C. M. Lousã

De 7 de julho a 31 de agosto

Exposição de pintura e aguarela

«A casa da floresta», de Paula Dias

Local: Museu Municipal Prof. Álvaro Viana de Lemos
Organização: C. M. Lousã

De 14 de julho a 31 de agosto

Exposição de pintura de Natália Peralta

Local: Museu Etnográfico Dr. Louzã Henriques
Organização: C. M. Lousã

De 1 a 31 de agosto

Exposição do Concurso de Fotografia

Curso de Economia da Escola Secundária da Lousã

Local: Átrio da Biblioteca Municipal Comendador Montenegro
Organização: Escola Secundária da Lousã
Apoio: C. M. Lousã

Biblioteca Municipal - Sala Infante Juvenil

«Maria das Silvas»

«Dentinho, Dentola, Dentão»

Outras atividades

14 de julho, a partir das 19h

Noite Branca

Local: Rua do Comércio
Organização: A.D.S.C.C.L
Co-organização: C. M. Lousã | ACTIVAR | DUECEIRA | J. F. Lousã e Vilarinho

De 13 a 15 de julho

Festa das Associações e Coletividades de Serpins

Tasquinhas | Baile | Desfile de Marchas

Local: Praia Fluvial da Senhora da Graça
Organização: Junta de Freguesia de Serpins
Apoio: C. M. Lousã

www.cm-lousa.pt

21 de julho, das 10h às 12h30

Campanha de adoção de animais

Local: Junto ao Tribunal da Lousã
Organização: Louzanimais
Apoio: C. M. Lousã



28 de julho, 21h

Apresentação da Peça «O enredo»

Local: Envolve ao Castelo da Lousã
Organização: Rede de Castelos e Muralhas do Mondego
Co-organização: C. M. Lousã

29 de julho, das 9h às 17h

Feira de Antiguidades, Agricultura Biológica e Artesanato Local

Local: Praça Cândido dos Reis
(caso as condições meteorológicas não o permitam será realizada no Mercado Municipal)
Organização: Rancho Infantil Estrelinhas da Ponte do Areal
Apoio: C. M. Lousã

Ação Social

26 de julho, das 11h às 18h

Comemorações do Dia dos Avós

Almoço Convívio | Ginástica | Música | Baile e outras animações
Inscrições: Setor de Desenvolvimento Social e Saúde
Organização: C. M. Lousã

Desporto

Até 17 de agosto, das 9h às 17h30

Férias Ativas - Verão 2018

Destinado a crianças e jovens dos 6 aos 14 anos
Inscrições: Setor de Desporto e Tempos Livres

4 a 8 de julho

XIX Summer Cup - Torneio Internacional de

Voleibol

Locais: Pavilhões Desportivos
Organização: Lousã Volley Clube | Apoio: C. M. Lousã

8 de julho

Caminhada «Rota dos Moinhos»

Local: Serra da Lousã
Concentração: Junto ao edifício dos Paços do Concelho
Inscrições: sector.desporto@cm-lousa.pt | 239 993 372
Organização: C. M. Lousã
Apoio: Montanha Clube - Secção de Caminheiros | GRUTA



A DECO Delegação Regional de Coimbra presta apoio jurídico - gratuito para o consumidor - na primeira Terça-feira de cada mês, das 10h às 12h, na Secção de Intervenção Social e Saúde



ADOTE

CENTRO DE RECOLHA ANIMAL MUNICIPAL

Gratuito

Vacinação antirrábica | Microchip | Esterilização

Informações: Veterinário Municipal: 916 998 776
Louzanimais: 914 869 961 (das 18h às 21h30)



www.cm-lousa.pt

Que medidas está a tomar em relação aos resíduos de plástico?

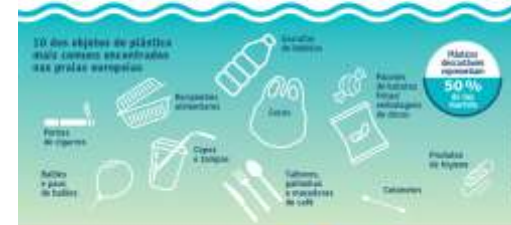
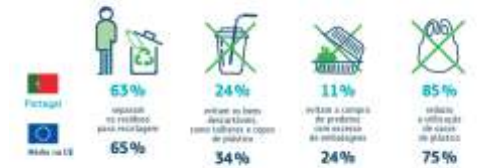

#PlasticaStrategy

Serviço de Recolha de Monos

Serviço Gratuito

Marcações: 239 991 719

Recolha ao Domicílio
Serviço efetuado ao fim de semana

Feira Semanal

Todos os sábados - das 7h30 às 13h
Junto ao Parque Municipal de Exposições

Mercado

Todos os sábados e terças-feiras - das 7h30 às 13h
Mercado Municipal

Feira Mensal das Gândaras

Primeiro domingo de cada mês
Junto ao edifício da Junta de Freguesia

Feira e Mercado de Serpins

Feira - Primeiro domingo de cada mês
Mercado - Todos os domingos
Mercado de Serpins

**NO ESPAÇO PÚBLICO...
DEIXE APENAS PEGADAS!
Coimas de 50 a 100€**



LOUSÃ LIMPA. Um dever de todos!