



## **EDITAL Nº 59/2024**

### **CONDOMÍNIO DE ALDEIA - INTERVENÇÃO NAS FAIXAS DE GESTÃO DE COMBUSTÍVEIS NOS 100 METROS NA ENVOLVENTE DA ALDEIA DE VALE DE NOGUEIRA, UNIÃO DAS FREGUESIAS DE LOUSÃ E VILARINHO**

Luis Miguel Correia Antunes, Presidente da Câmara Municipal da Lousã, torna público que, no âmbito de projeto RESIST – CANDIDATURA: 101093968 – aviso HORIZON-MISS-2021-CLIMA-02, cofinanciado pela União Europeia, que objetiva encontrar soluções inovadoras para melhorar a resiliência climática, acelerar a transformação e aumentar a capacidade de adaptação de 12 regiões da União Europeia vulneráveis ao clima, serão realizadas intervenções na Aldeia de Vale de Nogueira que consideram a gestão de combustível, o controlo de espécies invasoras lenhosas, podas e desbastes, a rearborização com recurso a espécies autóctones e a reconversão de áreas agrícolas abandonadas, de modo a tornar a paisagem mais resiliente ao fogo, valorizar os recursos naturais e promover ativamente a biodiversidade.

A área de intervenção corresponde à Faixa de Gestão de Combustível prevista no Plano Municipal de Defesa da Floresta Contra Incêndios da Lousã, conforme cartografia anexa.

Considerando que as intervenções se realizam em terrenos privados, notificam-se os respetivos proprietários, arrendatários, usufrutuários ou detentores de terrenos abrangidos por este projeto, que não autorizam as referidas intervenções, para que, no prazo de 10 dias úteis, declarem a sua oposição junto da Câmara Municipal da Lousã, ficando da sua responsabilidade a execução da referida faixa de gestão de combustível, nos termos da legislação em vigor.

A execução dos trabalhos programados terá início a partir do dia 6 de janeiro de 2025.

Paços do Concelho da Lousã, 19 de dezembro de 2024

O Presidente da Câmara Municipal,



Luis Miguel Correia Antunes

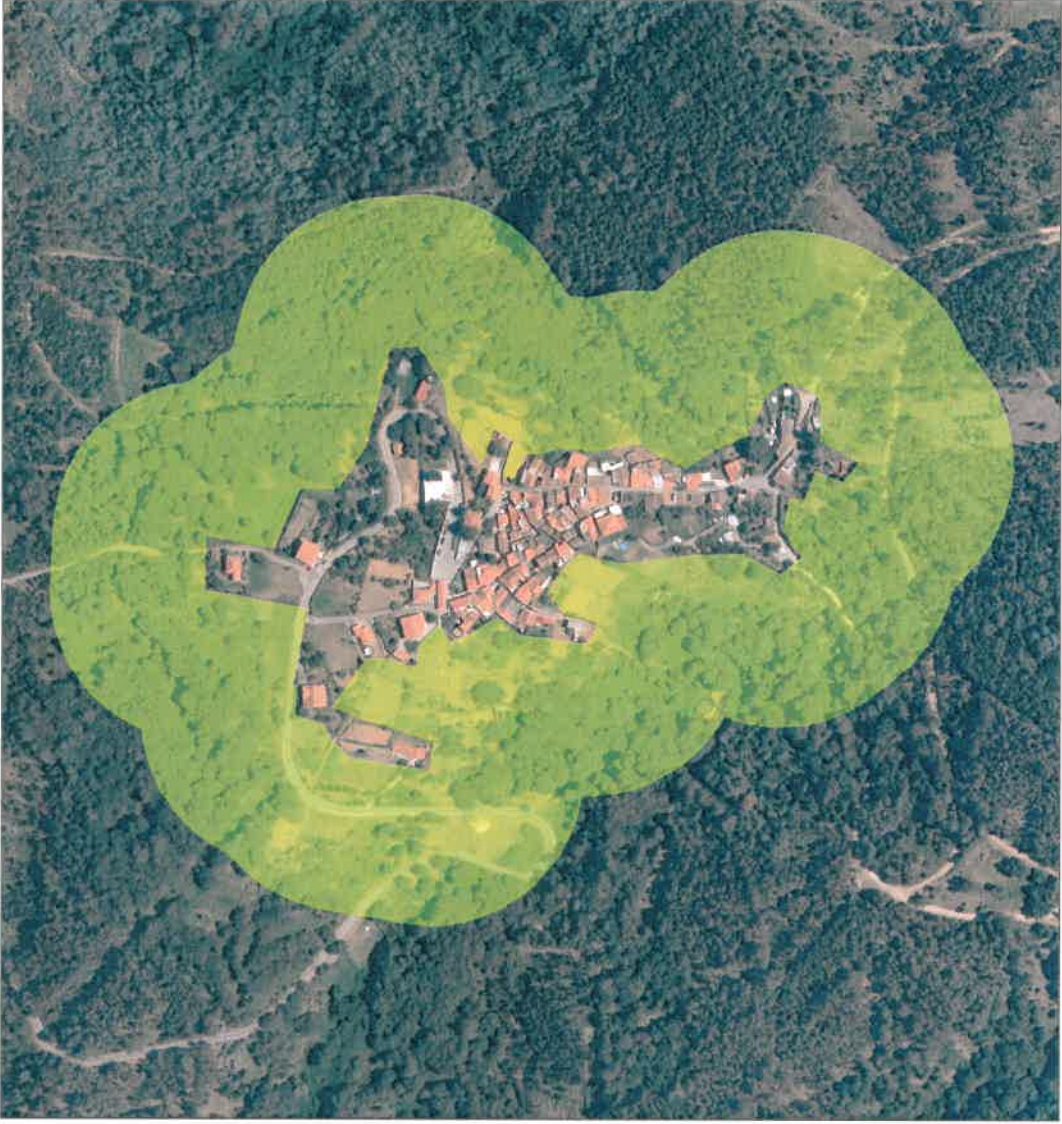

## Projeto RESIST Aldeia de Vale de Nogueira

### Legenda:

Limites administrativos



Concelho Lousã



Freguesias



Concelhos limítrofes

Área de intervenção

### Sistema de coordenadas:

ETRS1989 TM06

Transverse Mercator

Fonte:

CAOP 2018

PMDFCI 2020-2029

### Elaboração:

Unidade de Floresta e Desenvolvimento Rural

### Data:

Dezembro 2024

Escala 1:25 000

