



EDITAL N. ° 19/ 2026

PLANO MUNICIPAL DE DEFESA DA FLORESTA CONTRA INCÊNDIOS

Constituição e Manutenção de Faixas de Gestão de Combustíveis – Rede de Caminhos e Estradas Municipais, Zonas Industriais, Aglomerados Populacionais e Pontos de Água

AVISO AOS PROPRIETÁRIOS

Concelho: Lousã

Freguesias: Gândaras, Lousã, Vilarinho, Serpins e União das Freguesias de Foz de Arouce e Casal de Ermio

Victor Eugénio das Neves Carvalho, Presidente da Câmara Municipal da Lousã, torna público que, em cumprimento do disposto no artigo 49.º do Decreto-Lei n.º 82/2021, de 13 de outubro, na sua redação atual - que estabelece o Sistema de Gestão Integrada de Fogos Rurais no território continental e define as suas regras de funcionamento, e do Plano Municipal de Defesa da Floresta Contra incêndios – PMDFCI do concelho da Lousã, aprovado e em vigor, **a Câmara Municipal irá promover trabalhos de constituição e manutenção da faixa de gestão de combustível, associada à rede de Caminhos e Estradas Municipais, a Zonas Industriais, a Aglomerados Populacionais e à Rede de Pontos de Água**, que considera as seguintes operações:

- **Corte de toda a vegetação espontânea (arbustiva e herbácea);**
- **Correção de Densidades do Estrato arbóreo** - O planeamento desta operação deve ter em conta a distância entre copas definidas na legislação. Os resíduos florestais (bicada e ramos) resultante das operações de corte serão estilhaçados e devidamente espalhados no local por forma a fertilizar o solo, ou removidos para parque para posterior transformação em estilha. Nesta redução de densidades não deve ser descuidada a preservação das árvores com melhor desenvolvimento vegetativo, eliminando prioritariamente as árvores decrépitas e doentes, malformadas ou que constituem potencial perigo de queda e obstrução da faixa de circulação rodoviária;
- **Podas e desramações** - Estas operações serão realizadas sempre que se considerar necessário na condução de exemplares de folhosas autóctones.

Torna-se ainda público que, a partir do próximo dia **15 de abril**, decorrerão as operações de constituição e manutenção das Faixas de Gestão de Combustível na rede de estradas e caminhos municipais, identificados na tabela e mapa em anexo¹.

¹Ver planta de localização anexa



Informação mais detalhada sobre os locais e datas da intervenção poderá ser obtida junto da **Divisão de Florestas, Desenvolvimento Rural e Bem Estar Animal** da Câmara Municipal.

O proprietário, seu representante ou administrador da propriedade, poderá acompanhar os trabalhos, e querendo ficar com os materiais resultantes das ações de gestão de combustível, deverá de imediato proceder à respetiva remoção, dado que legalmente está interdito o seu depósito no local.

Solicita-se aos proprietários que, previamente pretendam efetuar a gestão de combustível ou a remoção dos materiais sobrantes, forneçam essa informação junto dos serviços municipais.

Lousã, 7 de abril de 2026

O Presidente da Câmara Municipal,

Victor Eugénio das Neves Carvalho



Tabela 1-Lista das faixas de gestão de combustível

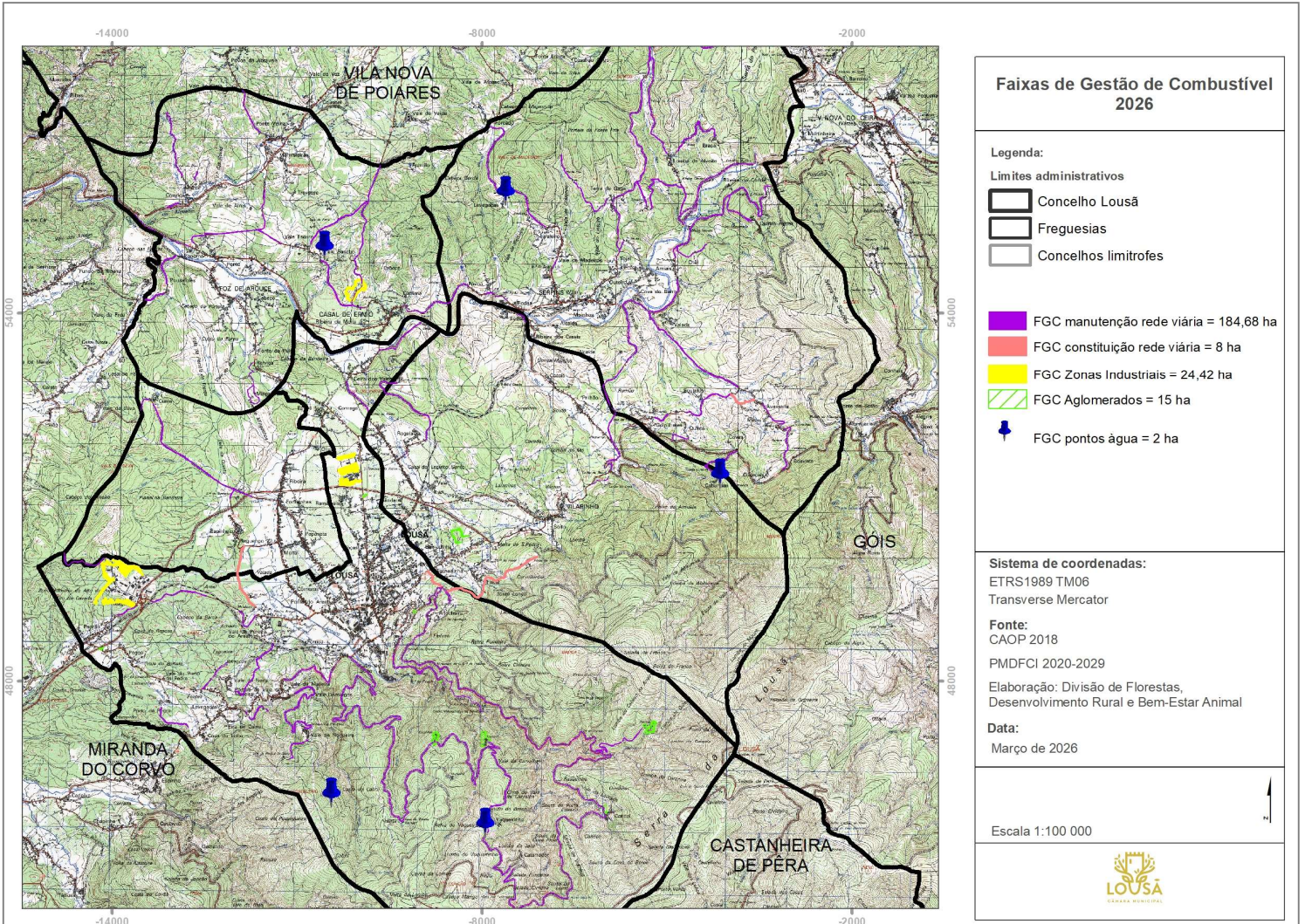

Faixas de Gestão de Combustível		
Tipo de Intervenção	Locais	Área (ha)
Trabalhos de Constituição FGC	Alfocheira/Póvoa de Fiscal; Alfocheira/Sarnadinha; Quinta do Areal/Reguengo; Avedada/Carvalho	8
Trabalhos de Manutenção de FGC	Relvios/Mingachos; EM 1226/Braçal; EM 554/Silvares/Vale de Carvalhos; EM 571/Vale Escuro; EM 1223/Vale Sancho; EM 342-3/Limite de Concelho; Estrada de Soutelo/Golpilhares; Pousafoles; Covelos; Maria Mendes/Lomba do Alveite; Lomba de Alveite/Braçal; Casal de Ermio/Framilo; EM 552 - Casal de Ermio/Serpins; EM1224- Serpins/Forcado; EM 554 – Serpins/Olho Marinho; EM 342-3- Serpins/Casal de São Miguel; EM 342-3/Quatro Águas; Estrada Serpins /Soutelo; EN2/Olho Marinho; Estrada de Serpins Covão de Baixo; EM342/Cabanões; Estrada da Boiça; Ponte Velha/Póvoa de Abraveia; Pegada; Terra da Gaga/Fonte Fria; Lomba de Alveite/Cova do Ouro; Estrada dos Amiais(EM342-3)/Chã; Avedada/Sto.Ovidio/EN342; EM554/Relvas; Covelos/Mata; Alçaperna/EN17; EM1226/Cabril/Ribeira Fundeira; Quinta/EN342; EN342/Covão; Estrada de Vale Maceira/Vale Nogueira; EM 555/Portela de Vale Maceira; Estrada EM555/ Barrocas; Estrada junto a Vale de Neira; EM555/Porto da Pedra; Estrada do Meiral/Campo de Futebol VM; Estrada da Alfocheira/Antena; EM 1209 (Estrada do Cume); EM342 - ZI Alto Padrão/Ponte do Areal; ZI Alto Padrão/Limite do Concelho; Estrada ZI Alto Padrão/Padrão; Estrada Aldeias Serranas – Cabo do Soito/Hortas/Casal Novo/Talasnal/Vaqueirinho/Catarredor; Estrada da Cerdeira; EM 236/Candal/Casa dos Cantoneiros; EM 555 Cacilhas/Vale Maceira; EM 580 – Estrada do Burgo; EM 553-2 Estrada do Aeródromo; Estrada da Cornaga; Vale Nogueira/Vale Pereira da Serra; Estrada da Central Hidroelétrica da Ermida. Zonas Industriais - Zona Industrial do Alto Padrão, Zona Industrial dos Matinhos e Zona Industrial de Casal de Ermio; Aldeias da Serra – Candal, Casal Novo, Cerdeira e Talasnal; Rede de Pontos de Água; Outras áreas da responsabilidade do Município da Louçã	226,10







Faixas de Gestão de Combustível 2026

Legenda:

Limites administrativos

-  Concelho Louçã
-  Freguesias
-  Concelhos limítrofes

-  FGC manutenção rede viária = 184,68 ha
-  FGC constituição rede viária = 8 ha
-  FGC Zonas Industriais = 24,42 ha
-  FGC Aglomerados = 15 ha
-  FGC pontos água = 2 ha

Sistema de coordenadas:

ETRS1989 TM06
Transverse Mercator

Fonte:

CAOP 2018

PMDFCI 2020-2029

Elaboração: Divisão de Florestas,
Desenvolvimento Rural e Bem-Estar Animal

Data:

Março de 2026

Escala 1:100 000

