LOUSÃ
CÂMARA MUNICIPAL

AVISO N.º 77/2026

Informa-se que, devido à execução de trabalhos de **poda de árvores** (sobreiros) a circulação automóvel será condicionada, no próximo dia **17 de novembro**, na **Estrada Nacional 236** – Estrada da Castanheira, no lugar de **Alfocheira**, conforme assinalado no mapa seguinte:

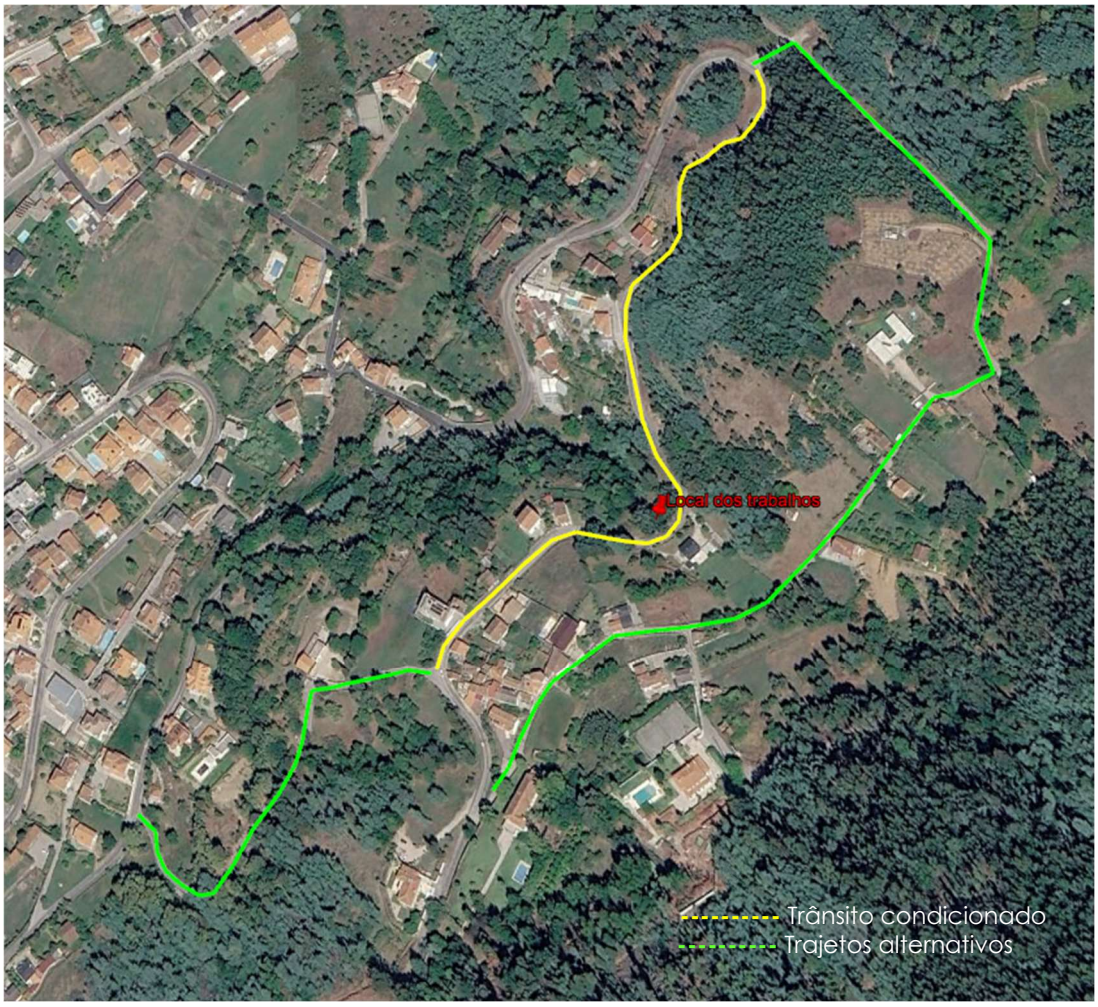

Por este motivo, solicita-se a melhor colaboração e compreensão.

Lousã, 4 de novembro de 2026

O Presidente da Câmara Municipal,

VICTOR EUGENIO DAS NEVES CARVALHO

Assinado de forma digital por VICTOR EUGENIO DAS NEVES CARVALHO
Dados: 2026.11.04 16:56:09 Z

Víctor Eugénio das Neves Carvalho